

SCHNITT A-A

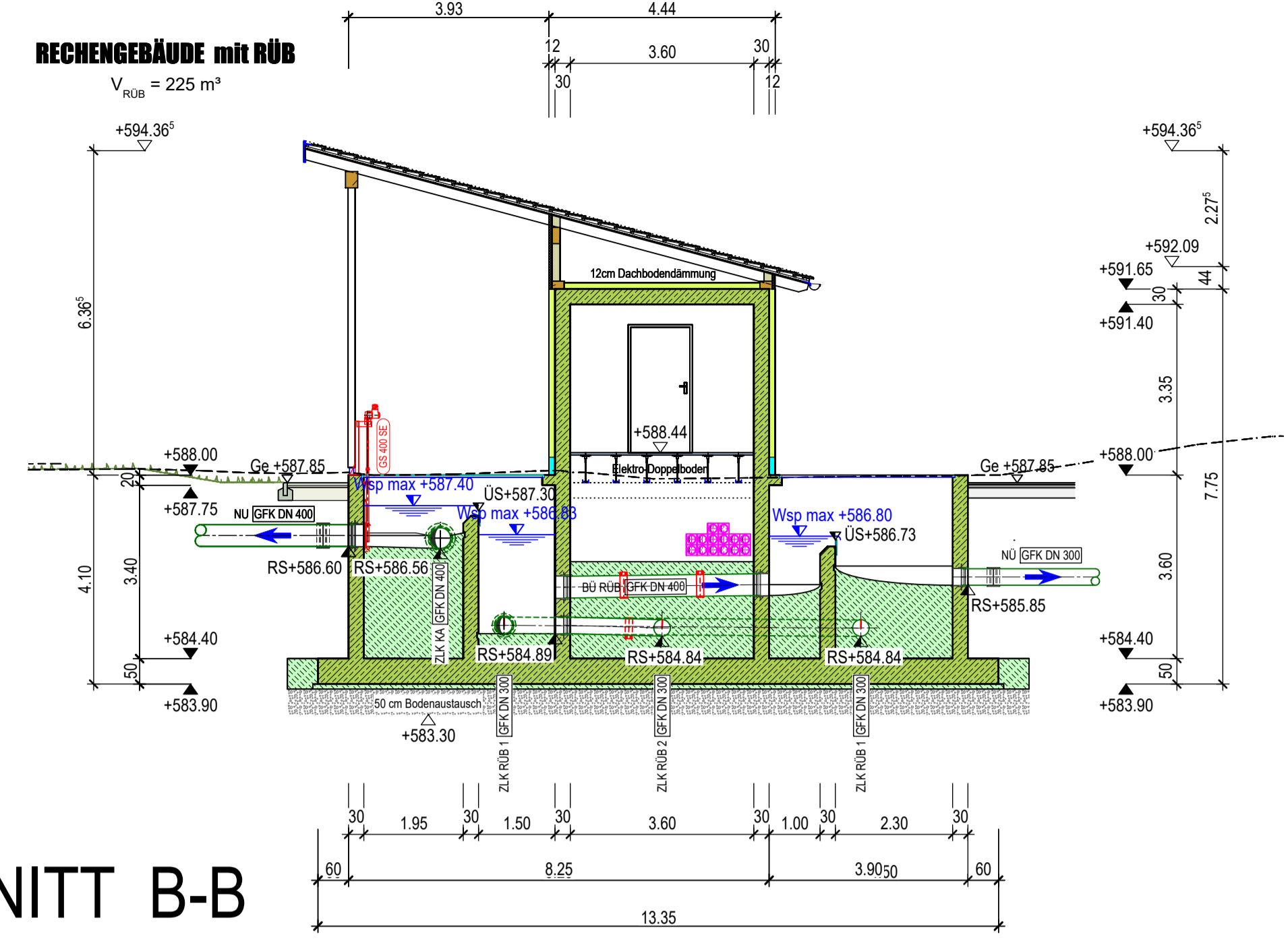

SCHNITT B-B

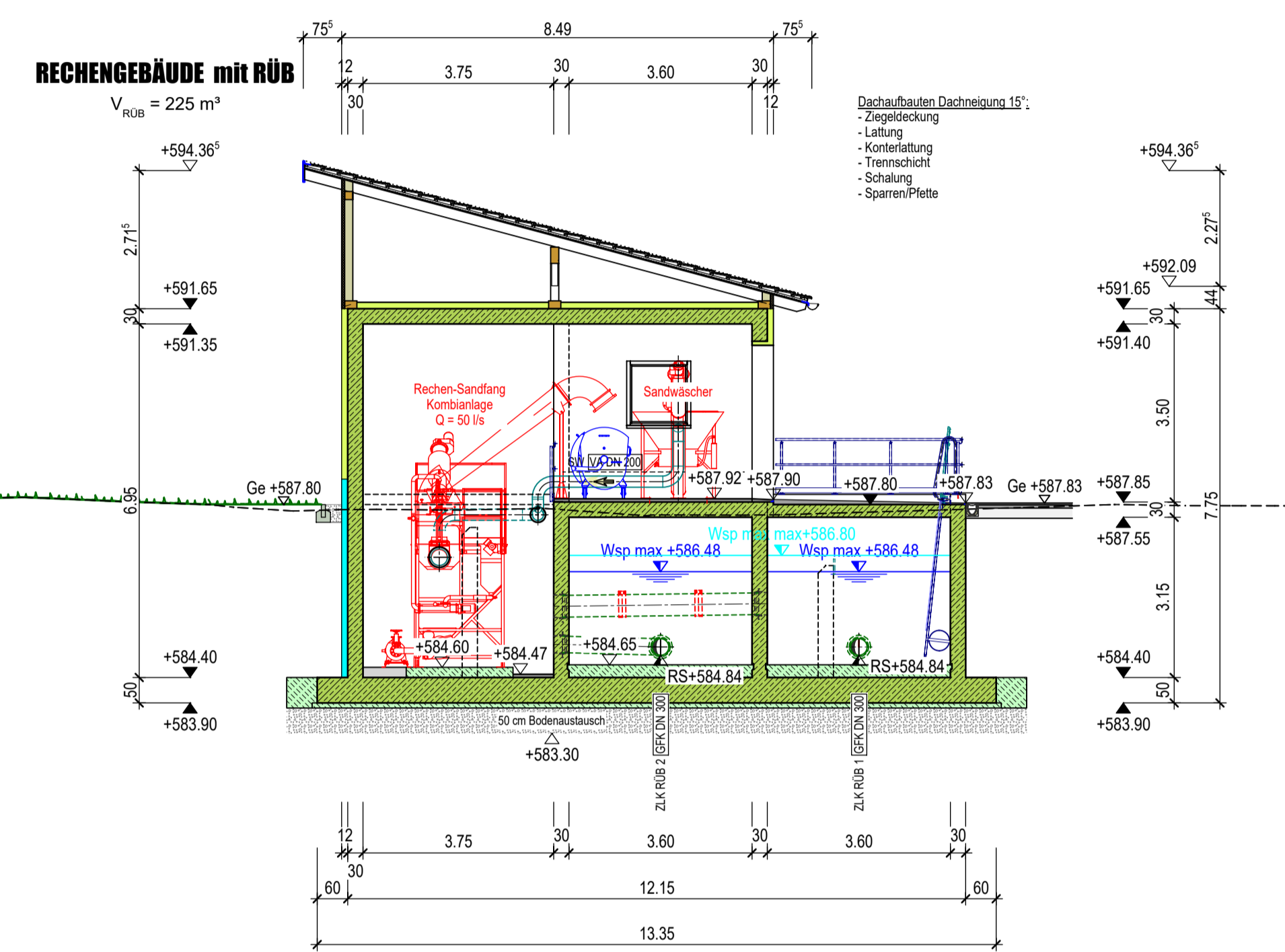

GRUNDRISS EG

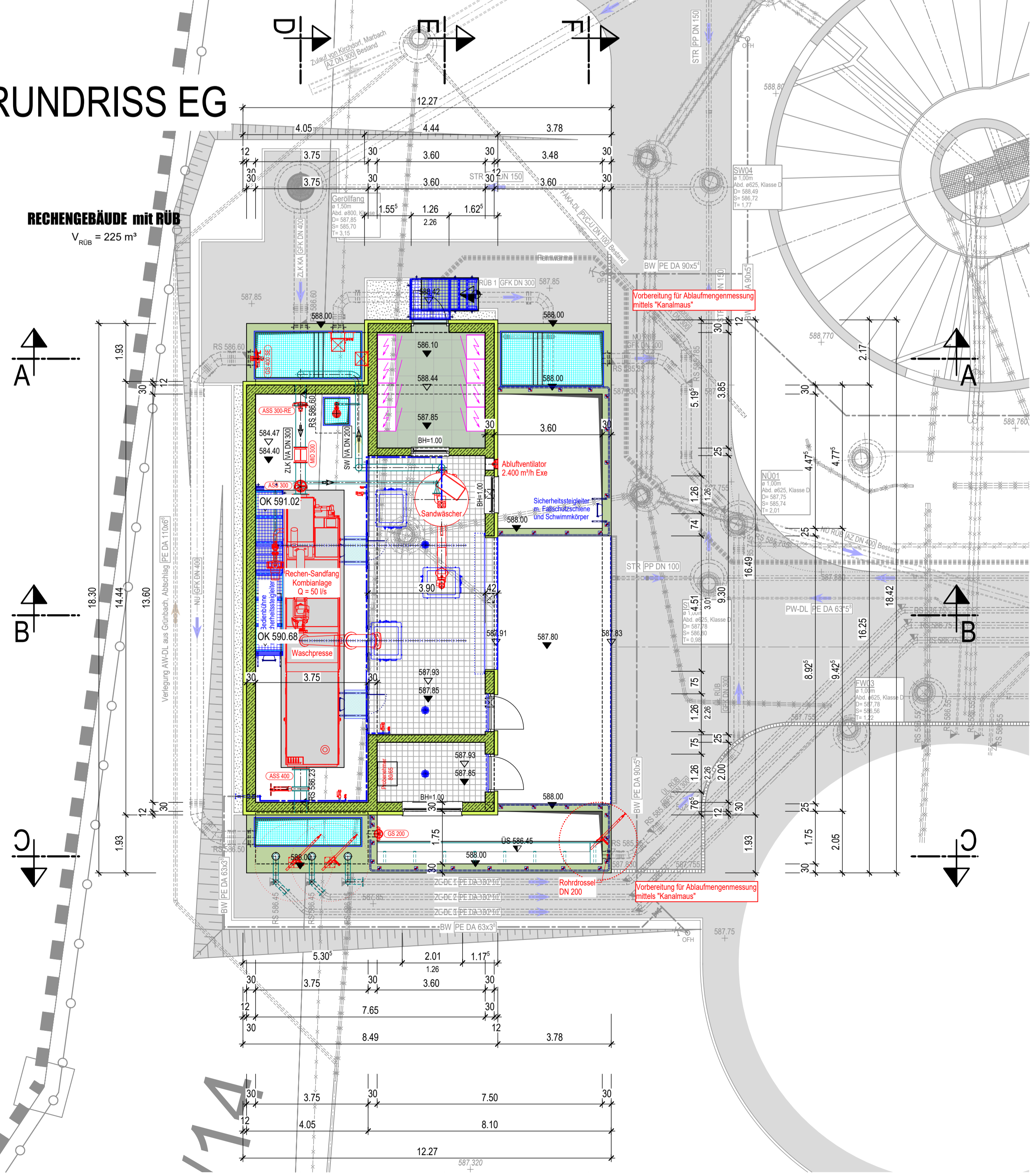

SCHNITT C-C

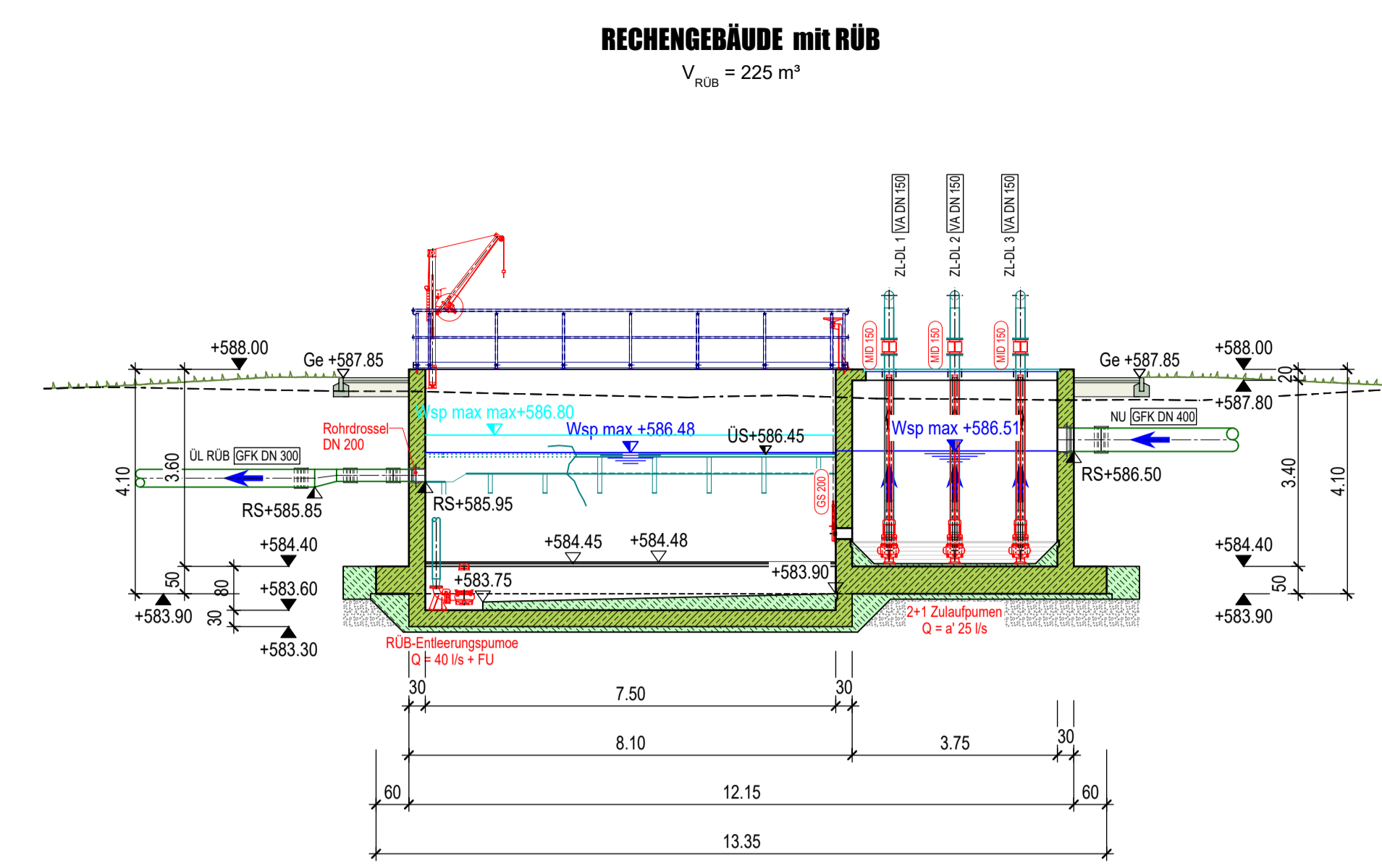

SCHNITT D-D

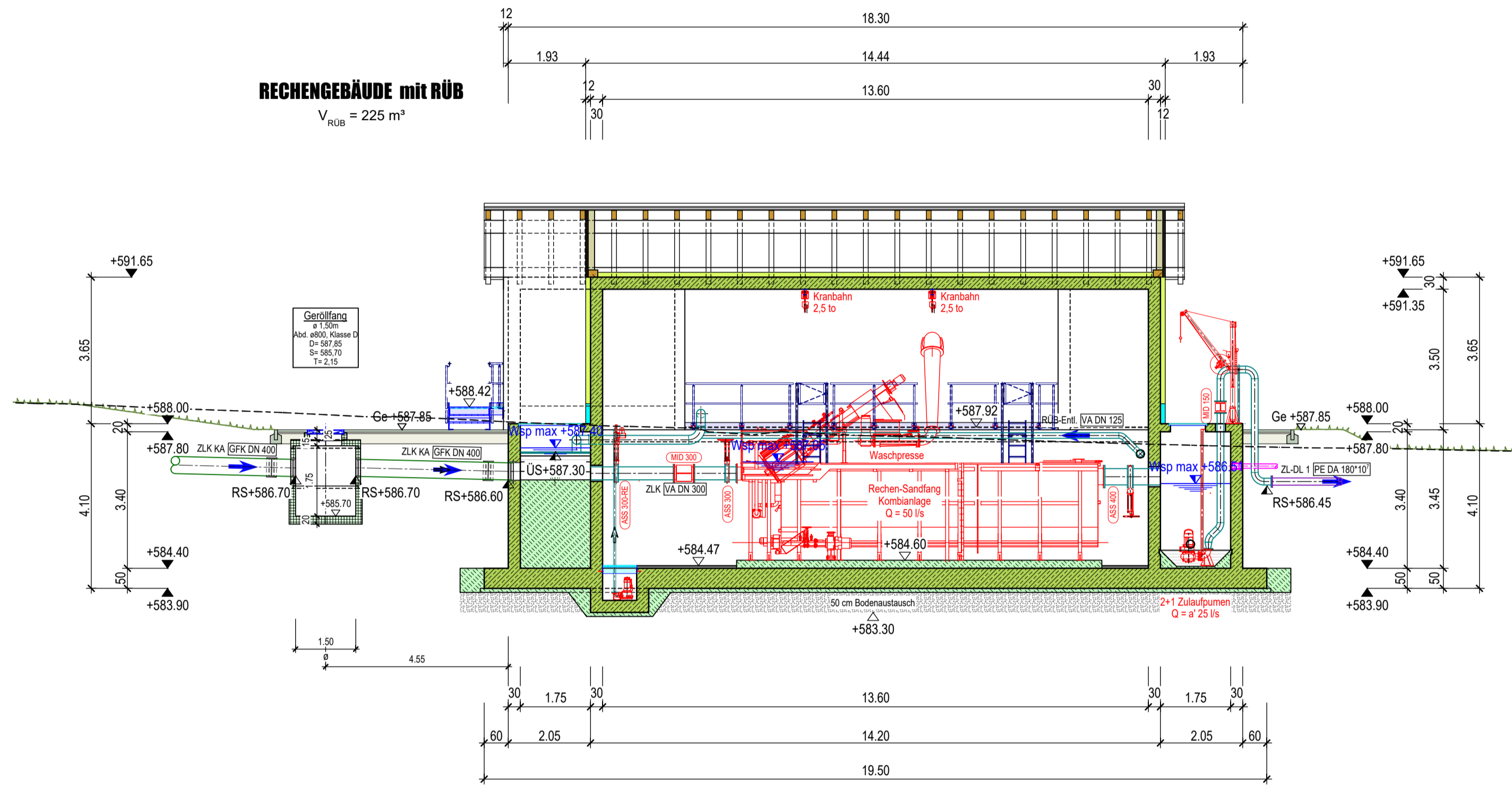

GRUNDRISS KG

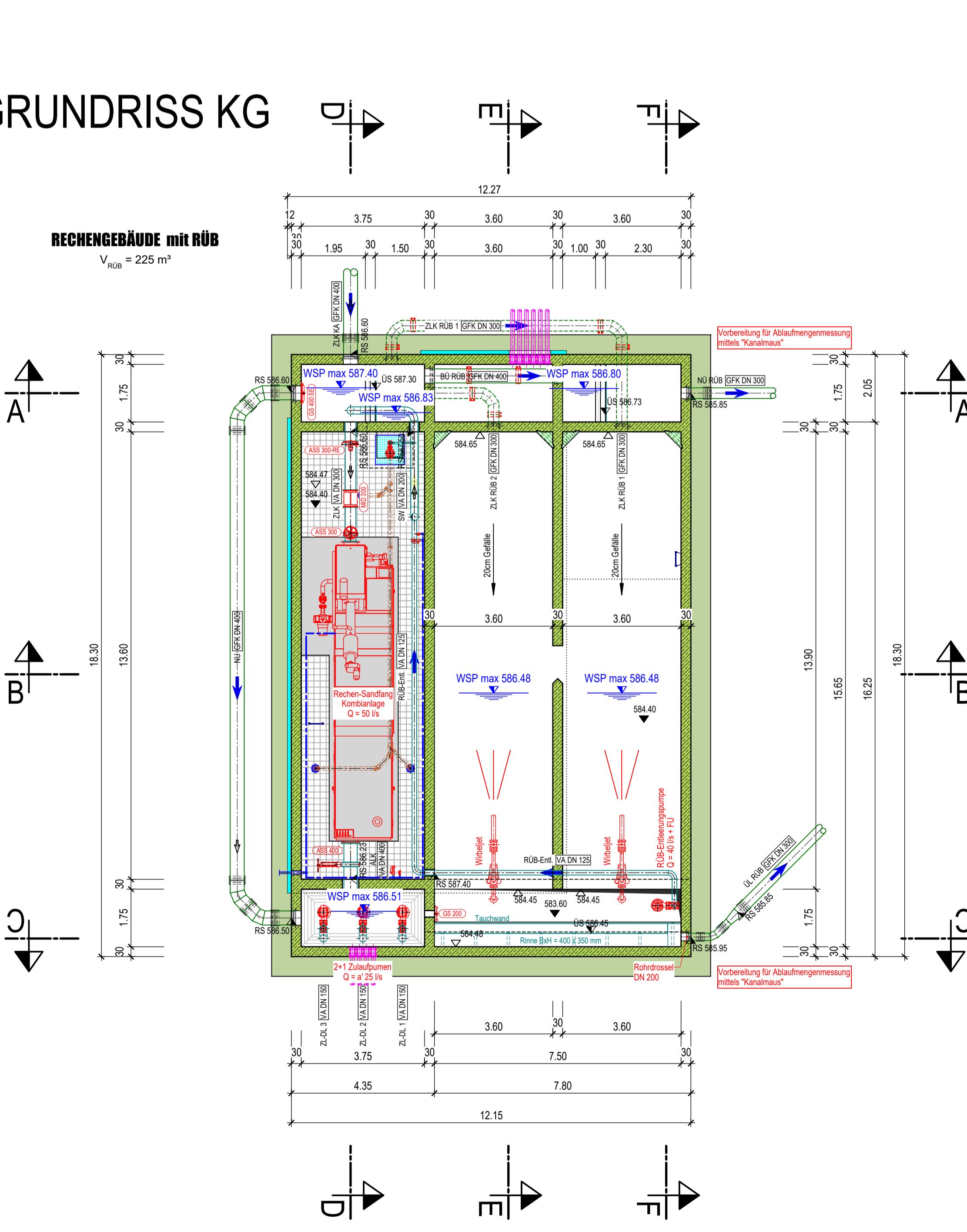

SCHNITT E-E

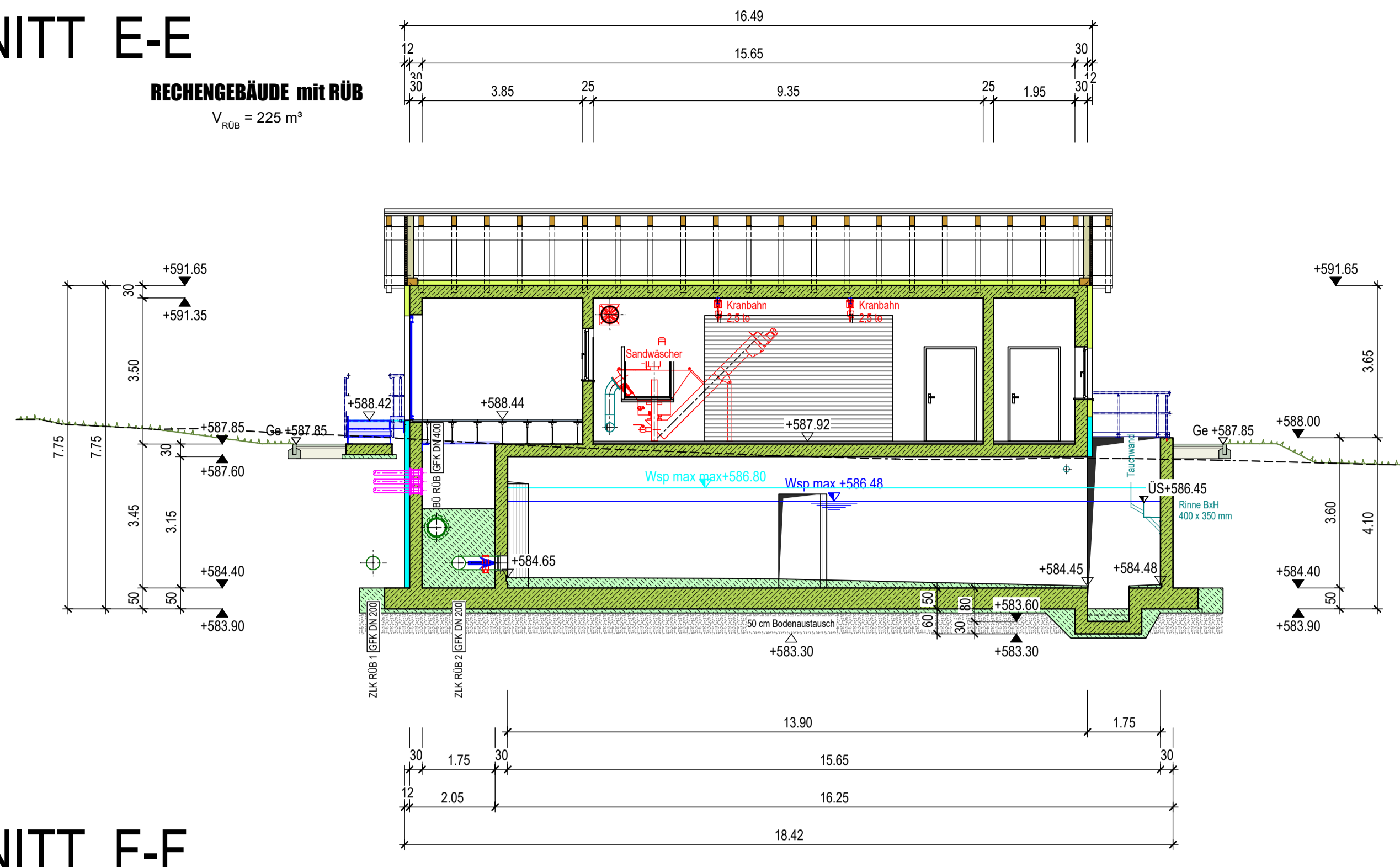

SCHNITT F-F

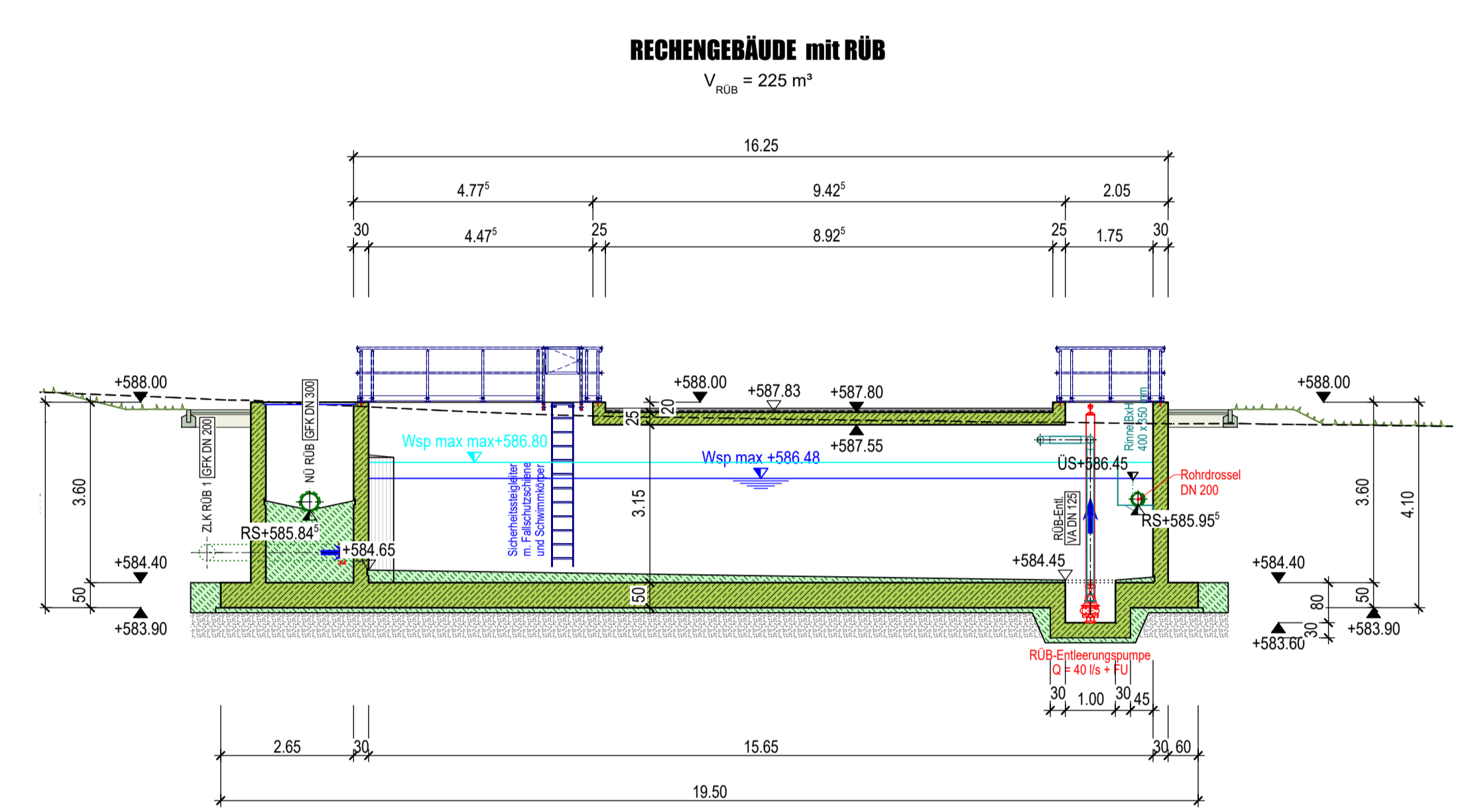

Index	Datum	Änderung	M. Lerner	Bearbeiter
01	07.08.2023	Änderungen am Zulauf RÜB		

Planname: RG/RÜB - Grundrisse und Schnitte  
 Plannummer: 36  
 Leistungsphase: Entwurfsplanung  
 Index: 01

**Gemeinde Kirchdorf im Wald**  
 Generalsanierung der Kläranlage Kirchdorf-Eppenschlag  
 Bauteil: Rechengebäude mit RÜB  
 Leistungsphase: Entwurfsplanung  
 Planart: Grundrisse und Schnitte  
 Maßstab: 1:100  
 Format: DIN A1  
 Hauptplaner: Freigeige 14.06.2022  
 Auftraggeber: Gemeinde Kirchdorf im Wald  
 1. Bürgermeister  
 Marienbergstraße 3  
 94261 Kirchdorf im Wald

Index	Änderungen	Datum	gezeichnet	geprüft

**Antragsunterlagen zum Wasserrechtsverfahren vom 24. Juli 2023**

Vorbereitet von: WRV Mischwasserbehandlung Einzugsgebiet KA Eppenschlag/Kirchdorf  
 Landkreis Regen/Freyung - Grafenau  
 Vorhabensträger: Gemeinde Kirchdorf i. Wald, Marienbergstraße 3  
 94261 Kirchdorf i. Wald  
 Verfasser: WOLF INGENIEURBÜRO GmbH  
 Projektleiter: M. Lerner  
 Datum: 2020-210-00-fg  
 gezeichnet: [Name]  
 geprüft: [Name]

**Bauwerksplan RÜB vor KA**  
 Maßstab: System  
 Größe: RÜB-vorka-Oberanlagen.dwg  
 Die vorliegende Zeichnung darf ohne vorherige Genehmigung des Erarbeiters nicht veröffentlicht, vervielfältigt oder andersweitlich weitergegeben werden.  
 Vorhabensträger: Einreichungsverfasser: Grafenau, den  
 Datum: [Datum] Unterschrift: [Name] Dipl.-Ing. Univ. Andreas Wolf