

# Bekanntmachung

**Aufstellung eines qualifizierten Bebauungsplanes mit integrierter Grünordnung „Solarpark Kirchdorföd“;  
Bekanntmachung des Aufstellungsbeschlusses gemäß §2 Abs. 1 Satz2 BauGB und frühzeitige Unterrichtung der Öffentlichkeit über die Aufstellung eines Bebauungsplanes gemäß § 3 Abs. 1 BauGB**

**Der Gemeinderat hat in seiner Sitzung am 11.03.2022 beschlossen, für das Gebiet  
„Kirchdorföd“**

**einen Bebauungsplan aufzustellen. Die Planung umfasst die Flurnummer 853 der Gemarkung Kirchdorf i.Wald (nähe Kreisstraße).**

**Lageplan:**

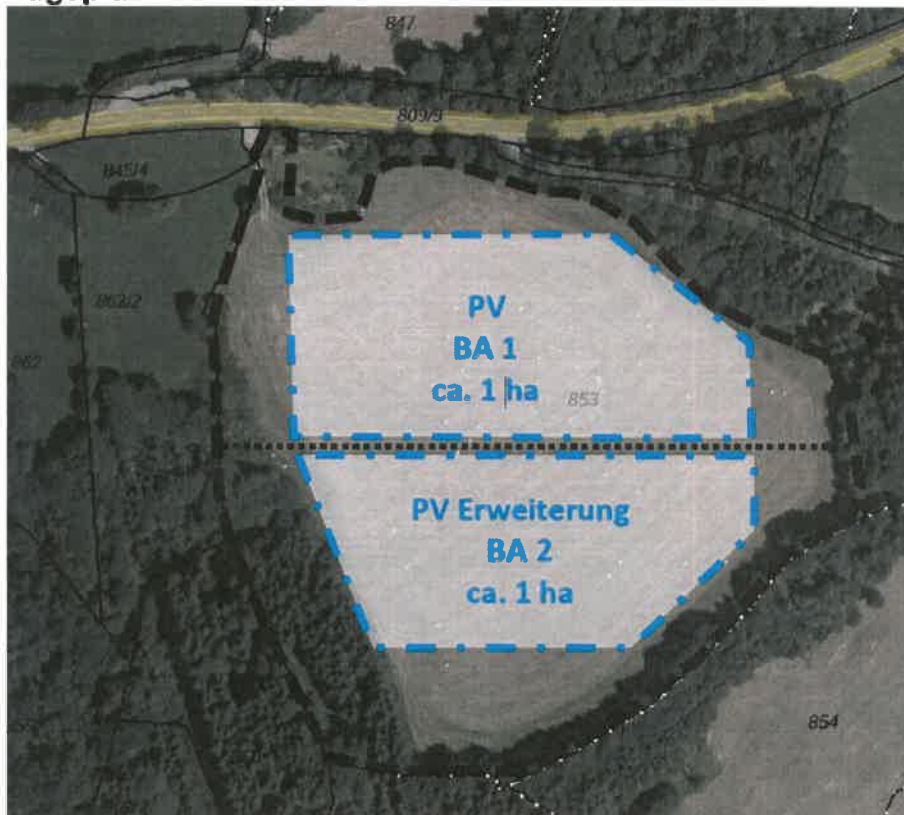

**Dieser Lageplan ist Bestandteil des Beschlusses. Der räumliche Geltungsbereich des Bebauungsplanes kann im Rathaus, Zi. 2.3, Marienbergstr. 3 in 94261 Kirchdorf i. Wald während der allgemeinen Öffnungszeiten bzw. auf der Internetseite der Gemeinde unter [www.kirchdorf-im-wald.de](http://www.kirchdorf-im-wald.de) eingesehen werden. Gesonderte Termine außerhalb der Öffnungszeiten können telefonisch vereinbart werden**

**Vorhabenträger ist die Nordwald:Energie GmbH & Co.KG, Guntherstr. 9, 94261 Kirchdorf i.Wald.**

**Ziel und Zweck der Planung ist die Ausweisung eines Sondergebietes für eine Freiflächenphotovoltaikanlage.**

**Gemeinde Kirchdorf i. Wald**

**Kirchdorf i. Wald, 10.11.2022**



**Wildfeuer  
1. Bürgermeister**

**Ortsüblich bekannt gemacht durch Anschlag an der Amtstafel  
Angeheftet am: 11.11.2022  
Abgenommen am:**